

LÕIGE A-A

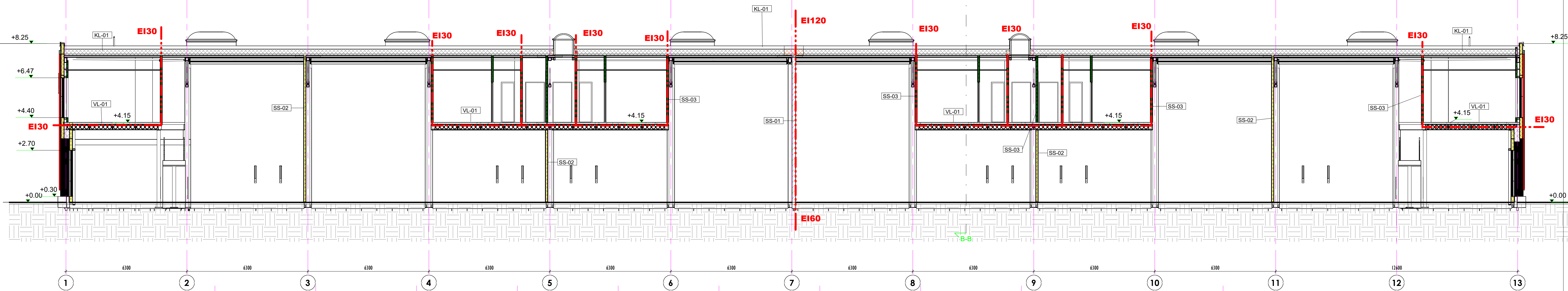

LÕIGE B-B

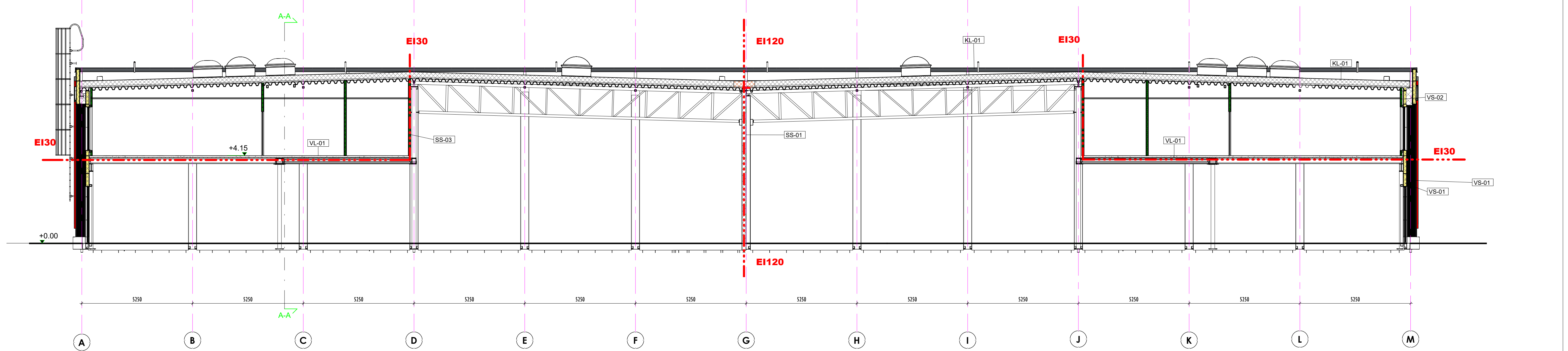

Märkused:

1. Sõlmed on ära tootud joonistel AR-7-06 - AR-7-17
2. Konstruksioonid on ära tootud EK-projekti osas
3. Projekti tuleb käsitleda koos teise projekti osadega, so. EK, KVJ, VK, ET, EN, SA
4. Projekteeritud osade puhul lähtuda tootjate poolt etteantud paigaldusjuhenditest.
5. VALITUD MATERJALE JA TOOTEID VÕIB ASENDADA ANALOOGSETEGA AINULT TELLIJAJA KIRJALIKUL NÕUSOLEKUL.

MUUDATUSE NR	KUUPÄEV	SELGITUS	PROJEKTEERIJAL
 ArhGild Arhigild OÜ reg.nr. 11312895 Koike pst 44, Tallinn 10319 tel. 50 81 551			MTR reg.nr. EEP000929 MK reg.nr. E272/2006-E
Tellija: RTG Projektbüroo Arhitekt: Liis Keskküla		Address: Lepatriinu tee 4, Jälgimäe küla, Saku vald Objekt: Kaubandus- ja tootmishoone ehitusprojekt Joonis: loiked	
Arhitekt:		Staadium: TP LPT4	Mõõkava: 1:200 1:10
Kuupäev: 2023-10-09		Joonise nr: AR-6-01_v02	