

vaade hoovist 1

1:100

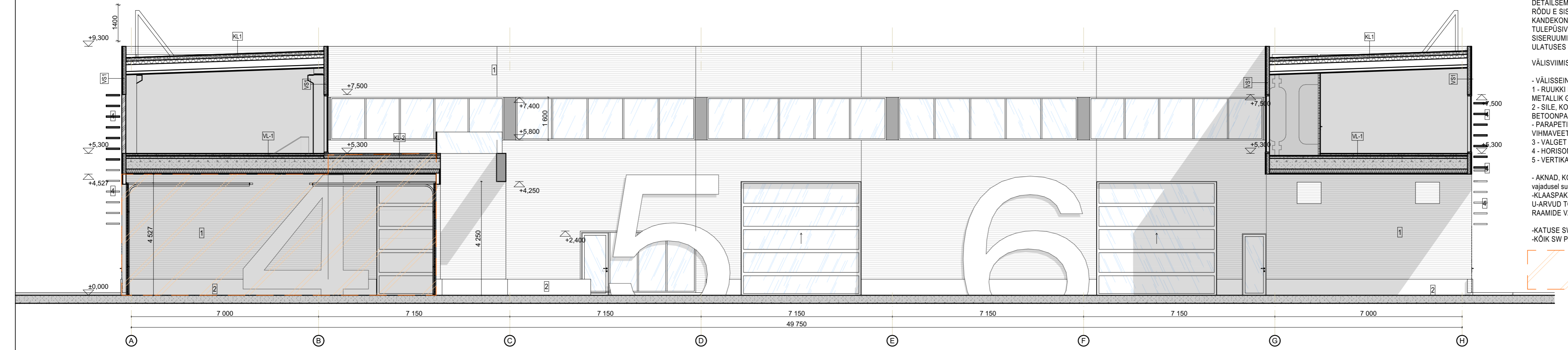

vaade hoovist 2

1:100

MÄRKUSED:

RÕDU KONSTRUKTSIOONID PEAVAD VASTAMA NÄIDATUD ULATUSES REI120, SH POSTID JA VAHELAGI ALT POOLT. RÕDU KONSTRUKTSIOONIDELE ESITATAVAID TULEPÜSIVUSNÕUDEID AGA OLENEVALT DETAILSEMAST LAHENDUSEST, VÕIB OLLA KA R60. RÕDU E SISERUUMI LAE JA SELLE KANDEKONSTRUKTSIOONIDELE ON R90 TULEPÜSIVUSE NÕE (SAMA, MIS MUUDELE SISERUUMIDELE) JA 2 KORRUSEPLAANIL NÄIDATUD ULATUSES R120, SH VAHELAGI REI120

VÄLISVIIMISTLUS

- VÄLISSEINAD
- 1 - RUUKKI DISAINPLEKK TOKYO S18 HIARC RR45 METALLIK GRAFIIT VÕI RR23 TUME HALL
- 2 - SILE, KOLMEKIHILINE SOOJUSTUSEGA RB BETOONPANEEL, NATURAALNE
- PARAPETIKPLEKID, AKNAPLEKID, VIHMAVEETORUD VALGEKS
- 3 - VALGET VÄRVI FASSAADIVÕRK
- 4 - HORIZONTALNE PÄIKSEKAITSE PROFIIL
- 5 - VERTIKAALNE LAMELL 400X30, VALGE

- AKNAD, KOLMEKORDSE KLAASPAKETIGA vajadusel suuremad avatäited selektiivklaasiga
 -KLAASPAKETIS KASUTADA MUSTA LIISTU
 U-ARVUD TOOTJA POOLT
 RAAMIDE VÄRV TÄPSUSTADA

-KATUSE SW-PANEELID VÄLJAST HÕBEHALLID
 -KÕIK SW PANEELID SEEST RAL9006



OBJEKT	lao- ja büroohoone laienduse projekt	TEKST: lauri nõmme	TOO NR	dpd-21-02	design police department design police department oü MTR: EEP003033 seljaku tn 4 laagri saue vald, harjumaa 76401 REG NR 11445685 STAADIUM MOB: +372 5213192 E-MAIL: lauri.nõmme@gmail.com
ADDRESS	uus-ringi 5, jüri		MÕÖTKAVA	1:1;100	
TELL IJA	Roundway Oü		PROJEKT	arhitektuurme	
JÕONIS	v02 vaatedhoovist	VAST. SPETSIALIST: kaia reinsalu	STADIUM	eelprojekt	
JÕONISE NR	DPD2102_EP_AR-6-03		PRINDITUD:	12.05.2021	