



Vesipapi tn 6

Uued äripinnad Mustamäe tee ääres!



Asukoht: Vesipapi 6, Tallinn, Eesti

Ehitusaasta: 2024

Üldpind: 345.60

Korrus: 1

4 320 €

12.50 €/m²

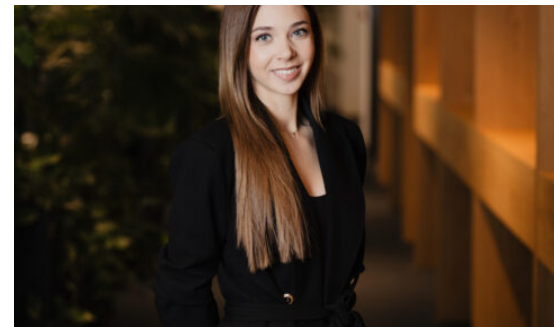



Annabel Laur
bürooassistent

✉ annabel.laur@RE.ee

📞 5037135 📞 6688666

Üürile anda uued äripinnad Lõvirahu Ärikvartalis. Pakutav äriruum asub Vesipapi 6 elu- ja ärihoone 1. ja 2. korrusel ning selle plaan on leitav piltide galeriis. Esimese korruse suurus on 98 m² ning teise korruse suurus 247,1 m². Äripinnale on 3 sissepääsu tänavalt ja 1 sissepääs hoone tagaküljel asuvast parklast, lisaks ka sissepääs 2. korruselt läbi eluhoone koridori. Äripinna 1. ja 2. korruse vahel asub sisetrepp ning osa 1. korruse alast ulatub kõrge õhuruumina läbi kahe korruse. Vesipapi 6 elu- ja ärihoone on osa Löwenruh parki ääres asuvast uusarenduspiirkonnast. Tagatud on suurepärase nähtavus ja ligipääs Mustamäe teelt. Töötajatel on võimalus parkida hoone parklas, lisaks asuvad maja ees parkimiskohad äripindade klientidele ja...

Andmed

Üldpind	345.60
Linn/vald	Tallinn
Asula	Tallinn
Linnaosa	Kristiine
Maja nr	6
Korrus	1
Tüüp	Büroo, Kaubandus, Teenindus, Toitlustus
Ehitusaasta	2024
EHAK	0339
Katastri nr.	78401:101:3836
Hind	4320.00

Lisaandmed

Energiaklass

A

Asukoht kaardil

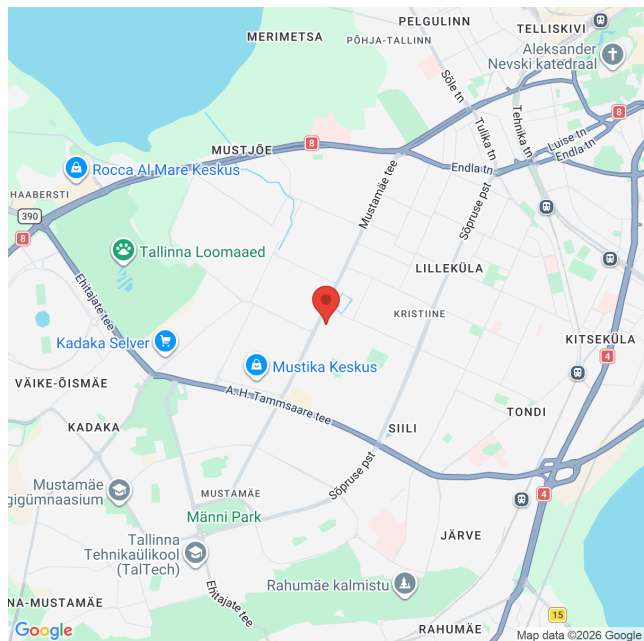

RE Kinnisvara AS on 30-aastase kogemusega üks Eesti vanimaid kinnisvaraettevõtteid. Pakume täisteenust:

- **MAAKLERTEENUS:** äri- ja elamispinnad
- **HINDAMINE:** laenu tagatiseks, kohtutele, finantsaruandluseks jne
- **MÜÜGIKORRALDUS:** äri- ja elukondlikud arendusprojektid
- **ANALÜÜS JA KONSULTATSIOON:** kinnisvaraturg ja -projektid
- **SEADUSTAMINE:** kinnisvara seadustamine

Teeme koostööd kõigi Eesti pankade ja finantsasutustega. Meie eksperthinnangud on aktsepteeritud kõigi Eestis tegutsevate krediidasutuste poolt.